

Mise en ligne : 14 juillet 2019.  
[www.entreprises-coloniales.fr](http://www.entreprises-coloniales.fr)

# COMPAGNIE GÉNÉRALE DE CHAUFFAGE ET DE PLOMBERIE Établissements Bernard DOMEK, Casablanca

Création : 1<sup>er</sup> juin 1928.  
S.A. : 1933.

COMPAGNIE GÉNÉRALE DE CHAUFFAGE ET DE PLOMBERIE  
Établissements Bernard DOMEK  
Route de Camp-Boulhaut  
CASABLANCA  
Téléphone : A 28-69  
(Édouard Sarrat, *Le Maroc en 1938*, p. 174)  
[www.entreprises-coloniales.fr/afrique-du-nord/Sarrat-Maroc\\_1938.pdf](http://www.entreprises-coloniales.fr/afrique-du-nord/Sarrat-Maroc_1938.pdf)

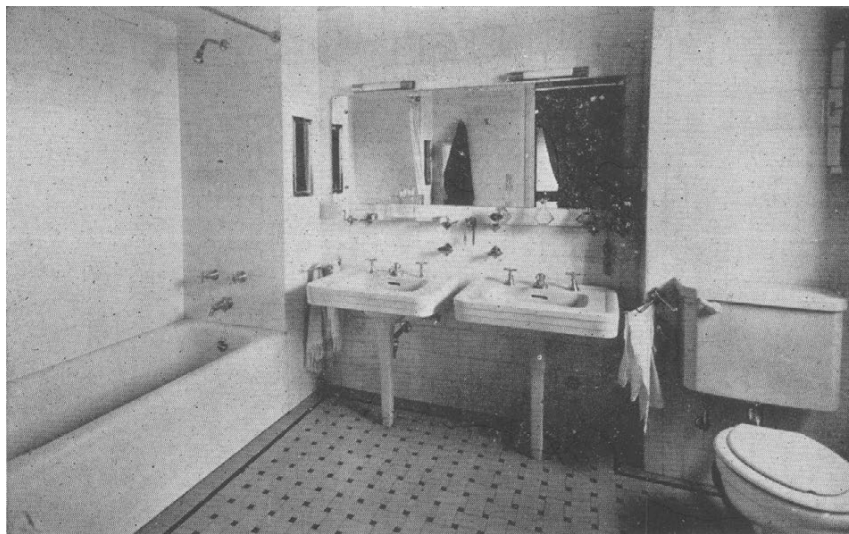

Ville de M. C... Casablanca. Salle de bains

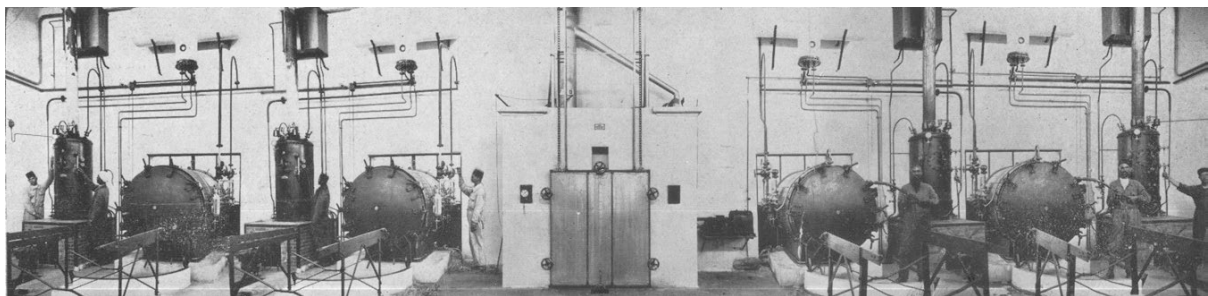

Ville de Casablanca : Nouvelle station de désinfection



M. Bernard DOMEK

C'est le 1<sup>er</sup> juin 1928 que M. Bernard DOMEK, actuellement administrateur délégué des Établissements portant son nom, s'installait à Casablanca, dans un petit local, 25, rue Berthelot.

Trois ouvriers étaient l'effectif de cet atelier devenu aujourd'hui une des plus importantes firmes de l'industrie du chauffage central, de la plomberie et des installations sanitaires, occupant une soixantaine d'ouvriers (dont 30 indigènes).

L'énumération des travaux exécutés par cette firme serait trop longue : rappelons cependant ses principales réalisations :

Hôpital civil de Fès et de Marrakech (architecte Bousquet, D.P.L.G.) ; hôpital neuropsychiatrique de Ben-Rechid (architecte Descombes) ; hôpital civil de Port-Lyautey (architecte Lescure D.P.L.G.) ; hôpital indigène de Rabat (architecte Michaud D.P.L.G.) ; Institut Pasteur de Casablanca (architecte Bousquet D.P.L.G.) ; Direction générale des Postes et Télégraphes à Rabat (architecte Laforgue D.P.L.G.) ; Hôtel des Postes, à Tanger, à Port-Lyautey, à Marrakech, à Midelt, à Ifrane, à Meknès (architecte Goupil D.P.L.G.) ; Hôtel de ville de Port-Lyautey (architecte Lescure D. P.L.G.).

Nouvelle station de désinfection de Casablanca ; Hôtels de la Cie Paquet à Safi, Agadir, Taroudant (architecte Boyer D.P.L.G.) ; Hôtel de Paris à Casablanca ; Hôtel Excelsior à Meknès ; Hôtel C.T.M. à Marrakech (architecte Lièvre) ; collège de Mers-Sultan, Port-Lyautey, de l'Aguedal à Rabat ; groupes scolaires du Maarif, de la Ferme Blanche, Jules Ferry, du Palmier à Casablanca.

Et divers immeubles, villas et hôtels particuliers dont les principaux sont les suivants :

Immeuble de la Cie Internationale à Tanger ; immeuble de le Sifiche à Meknès ; du Grand Bon Marché à Casablanca ; immeuble Bouvier et Alexandre : immeuble Mellul ; les casernes de Fès, Meknès et Port-Lyautey, etc., etc.

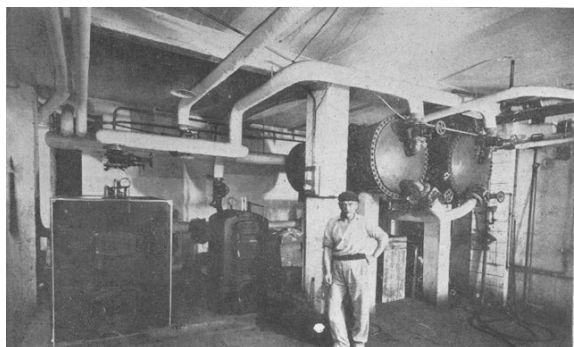

Immeuble E , Casablanca : 250.000 calories

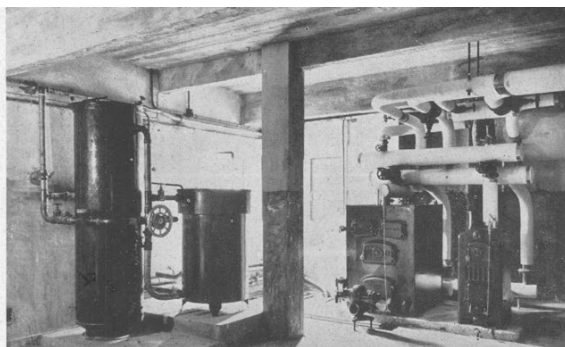

Villa de M. M... Anfa, Casablanca : 120.000 calories

AVIS DE DÉCÈS  
(*Le Petit Marocain*, 2 mars 1946)

Le conseil d'administration, la direction et le personnel des Établissements B. Domec, ont le regret de vous faire part du décès de

Monsieur Jean BARBIÉ,  
administrateur délégué de la Société marocaine de construction métallique,  
[www.entreprises-coloniales.fr/afrique-du-nord/SMCM-Barbie.pdf](http://www.entreprises-coloniales.fr/afrique-du-nord/SMCM-Barbie.pdf)  
chevalier de la Légion d'honneur

fondateur et administrateur de la Société des Établissements B. Domec  
survenu le 28 février 1946.

---

AEC 1951 :

Casablanca :

C<sup>ie</sup> générale de chauffage et de plomberie (Établ. B. Domec), 50, rte des Ouled-Ziane.  
— Sté anon. marocaine, f. en 1933, 2.200.000 fr. en actions de 250 fr. — Parts : 1.000.  
— Conseil : J. Barbié [† 1946], B. Domec, J.-B. Hiéret, P. Mimard, R. Sudre, Marcel Godard.

---